

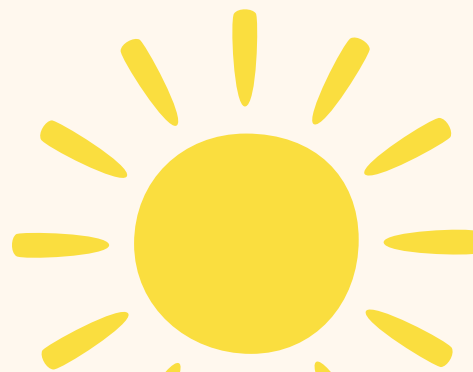

COMUNE DI PORTOFINO



SONO APERTE LE ISCRIZIONI PER LA LUDOTECA ESTIVA 2025

3 - 12
ANNI



16 GIUGNO - 8 AGOSTO

Dal lunedì al venerdì
Orario 8:30 - 12:30

**Tanto mare, laboratori
e divertimento!!**

**Il modulo dovrà essere compilato e
consegnato all'ufficio protocollo entro e
non oltre le ore 12:00 del 26 maggio**

ASSESSORE AI SERVIZI SOCIALI
MONICA NAPOLI